

Begane grond
Schaal 1:50

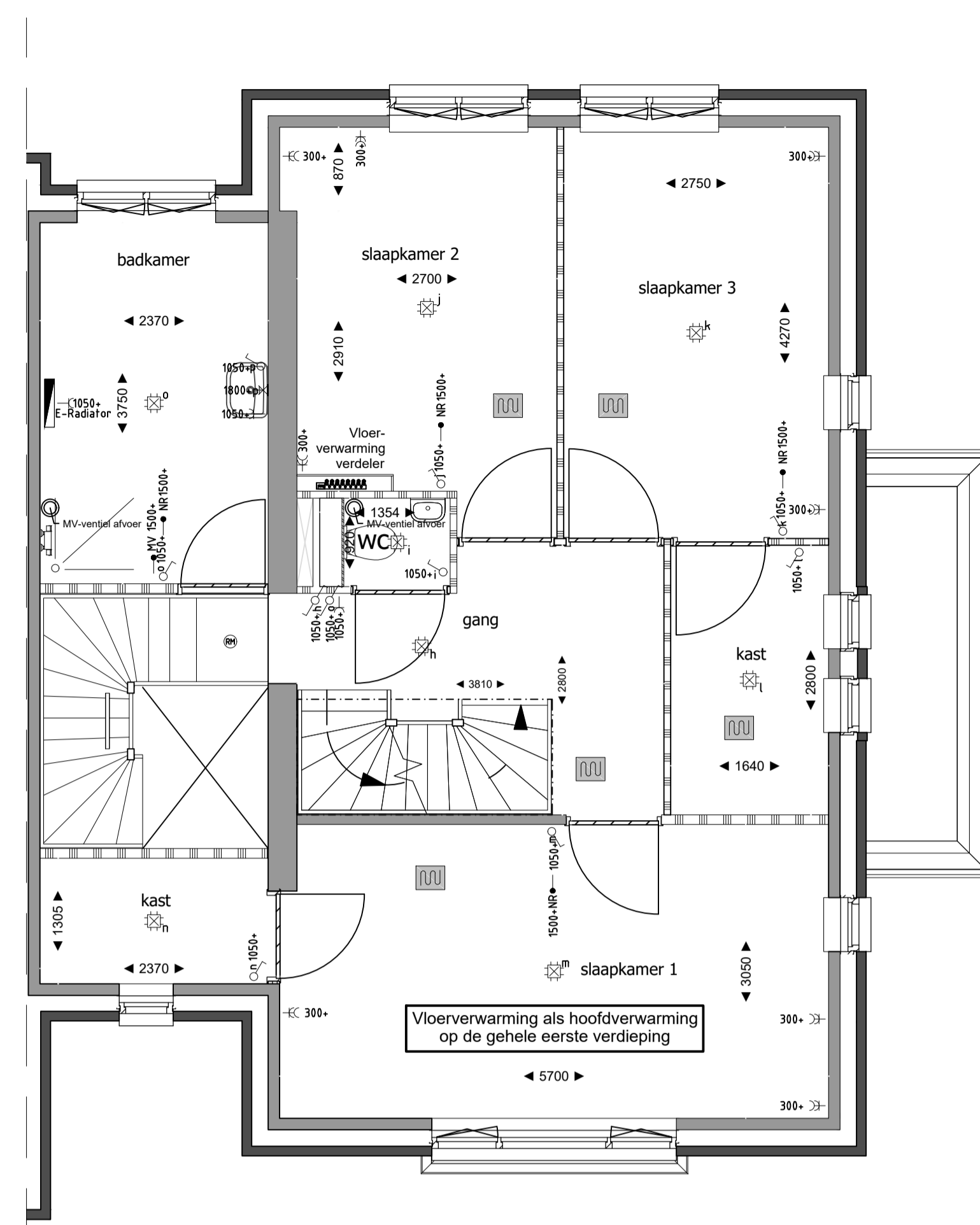

Eerste verdieping
Schaal 1:50

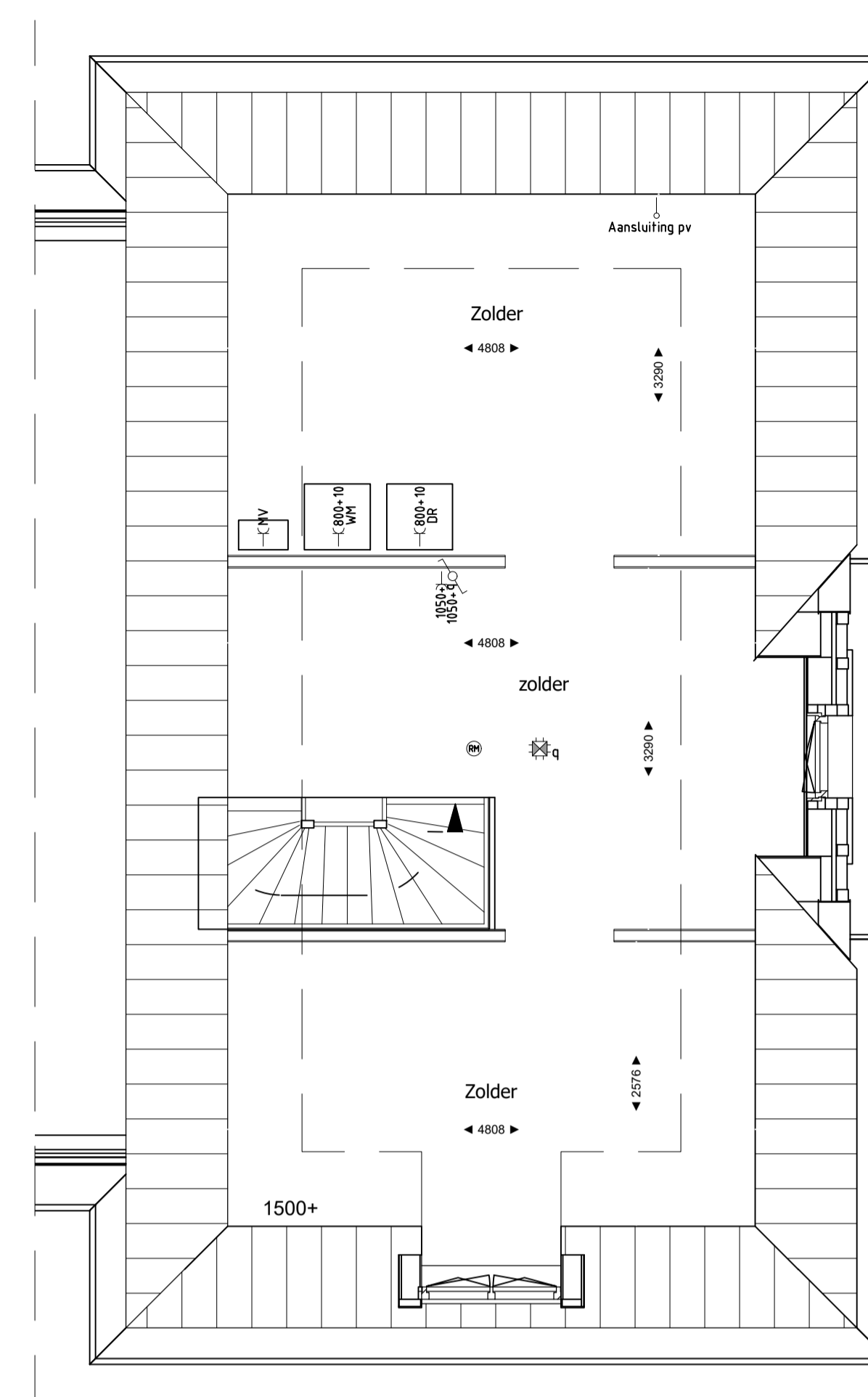

Tweede verdieping
Schaal 1:50

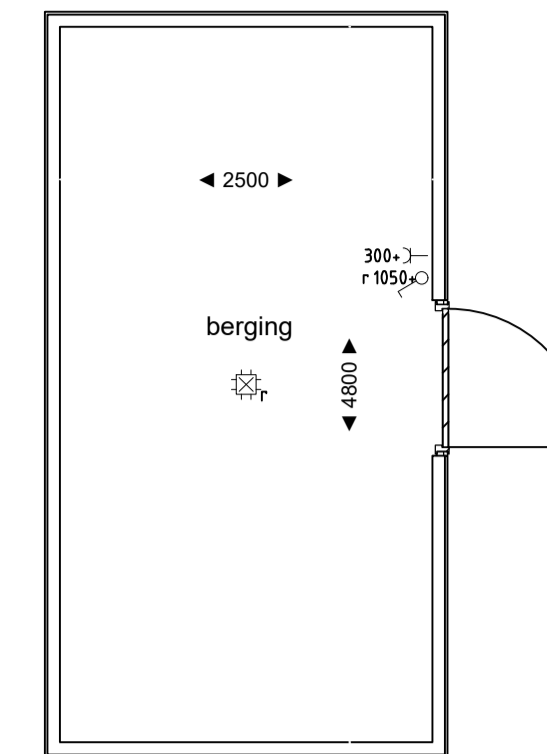

Berging
Schaal 1:50

Materialen- en kleurenstaat Bnr.4

Gevelsteen plint:	: Stucwerk grijs/donkergrijs
Gevelsteen vooruitstekend deel:	: Hergebruikte steen rood-bruin genaueerd
Gevelsteen:	: Wit keimwerk ca RAL 9001
Dakpan:	: Keramisch grijs/leikleur
Kozijnen en draaiende delen (witte gevel):	: Wit ca RAL 9001 (binnen en buitenzijde)
Kozijnen en draaiende delen (rode gevel):	: Grijs/groen ca RAL 6034 (binnen en buitenzijde)
Waterslagen:	: Prefab beton grijs
Houtwerk woning:	: Wit ca RAL 9001
Houtwerk berging:	: Zwart zweeds rabat

Akkoord koper 1: Akkoord koper 2: Datum ondertekening - -



Voorgevel
Schaal 1:100

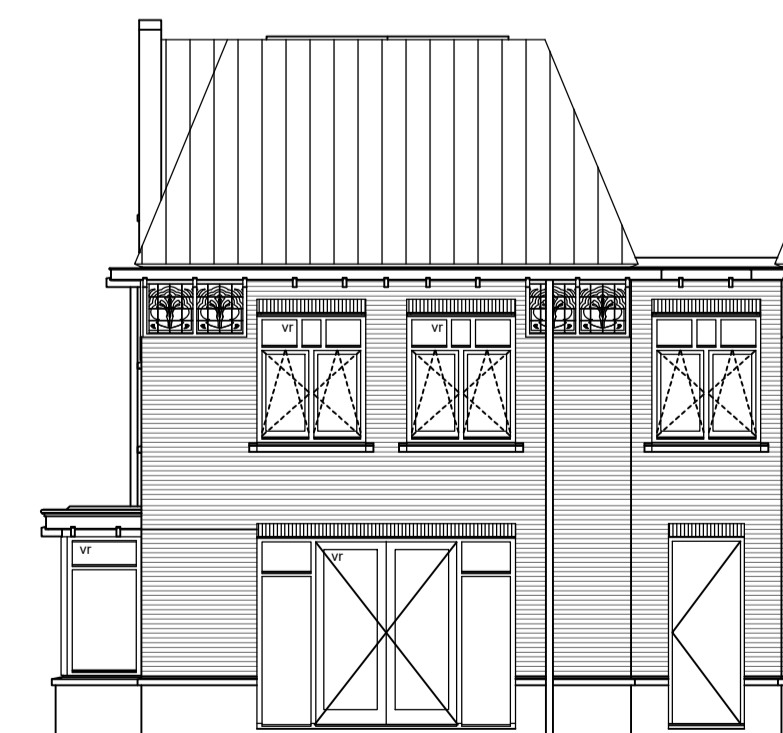

Achtergevel
Schaal 1:100

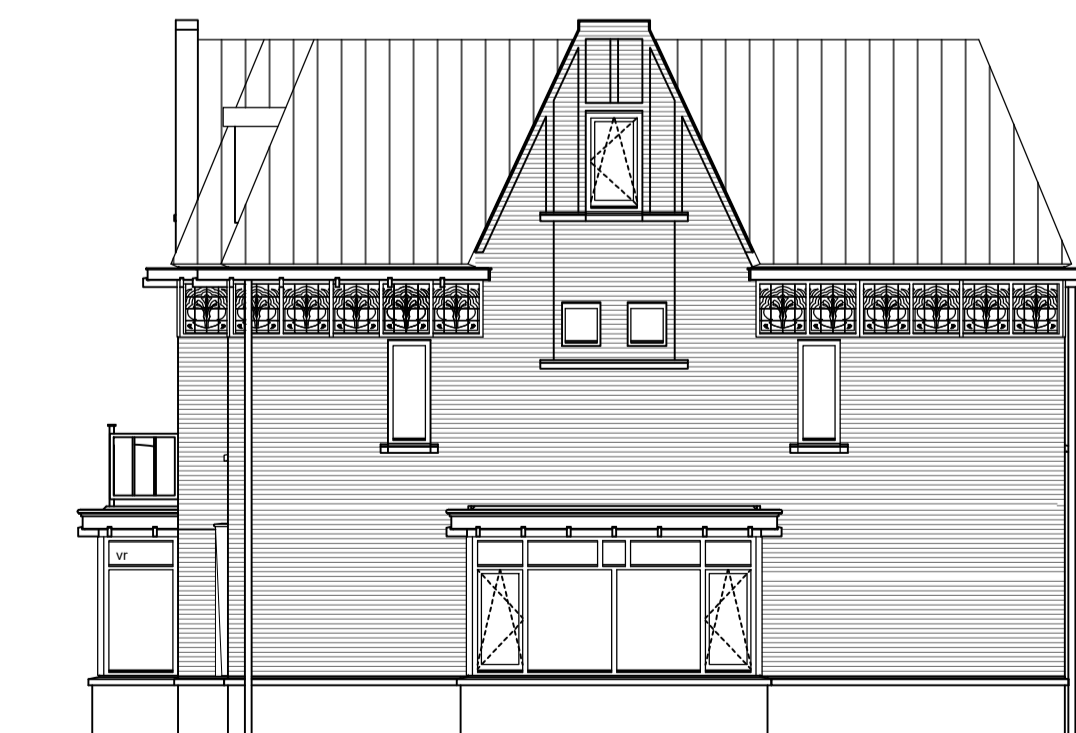

Rechtergevel
Schaal 1:100

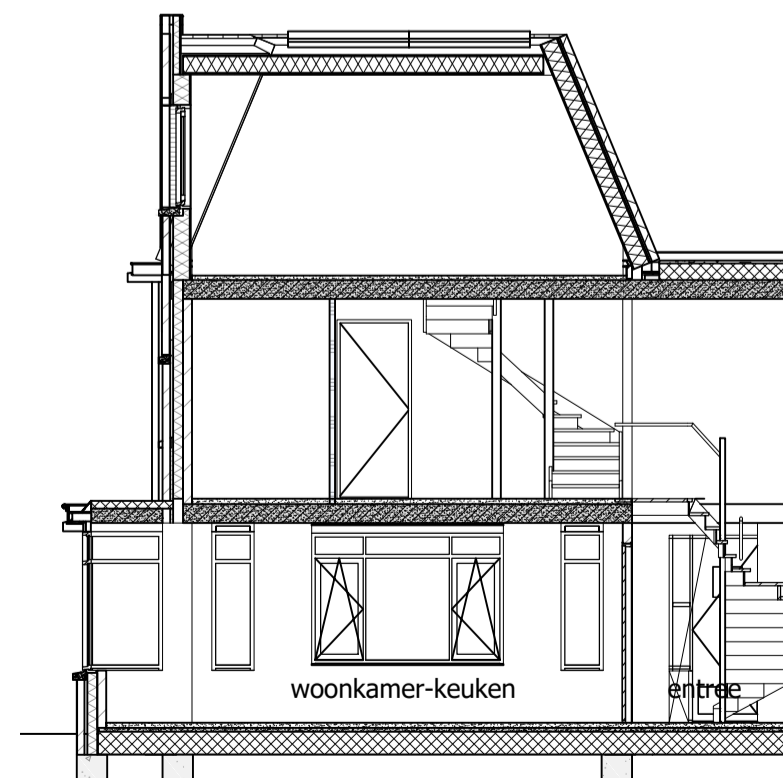

Dwarsdoorsnede

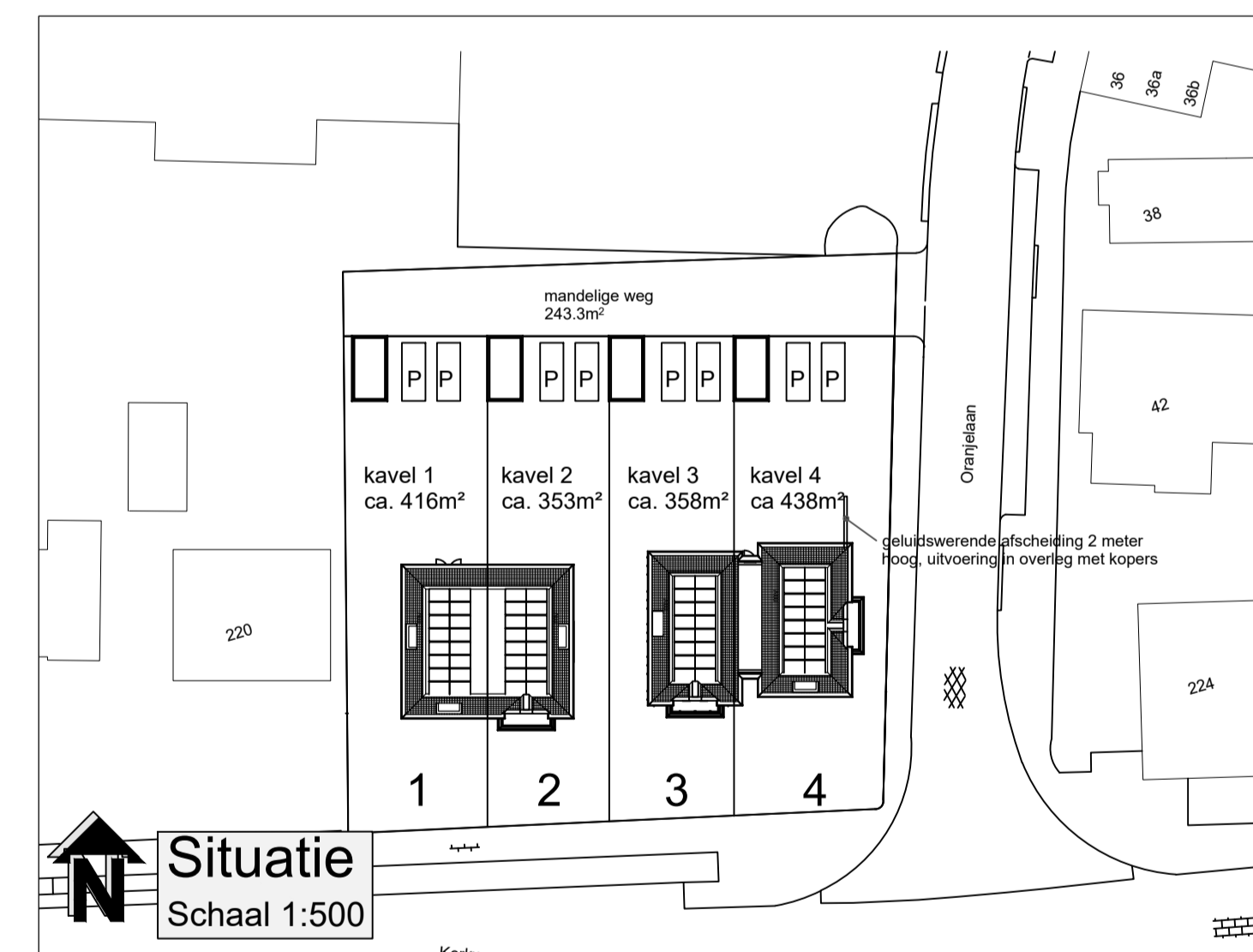

Situatie
Schaal 1:500

Projectnummer: 2325 Laatste wijziging: 02-02-2021	ROGGEVEEN & PISO ARCHITECTEN	Tweede Bloksweg 6 2740 AA Waddinxveen Tel. +31 0182 614477 www.roggeveen-piso.nl architect@roggeveen-piso.nl																								
THUISINBOUWEN DE CREATIEVE, INSPIRELENDE VILLABOUWERS		HMU OLSSTHOORN BOUW & ONTWIKKELING																								
Laatste wijzigingen : Uittijnen verkooptekening Opdrachtgever : -	Thuis in Bouwen B.V. www.thuisinbouwen.nl info@thuisinbouwen.nl																									
Project : 4 woningen "Villa Nuova" te Waddinxveen	Hmu Olsthoorn B.V. Leuwerf 60 2678 KD De Lier Tel. 0174 - 62 47 96																									
Locatie : Waddinxveen Kavel 4	Werknr.: U19522	Bnr.: 04																								
Onderdeel : Verkooptekening Plattegrond(en), Gevel(s), Doorsnede(s) en Situatie	Teknr.: 04	Revisie: 04																								
Gewijzigd :	<table border="1"> <tr> <td>a</td><td>15-06-2021</td> <td>e</td><td>-</td> <td>i</td><td>-</td> </tr> <tr> <td>b</td><td>-</td> <td>f</td><td>-</td> <td>j</td><td>-</td> </tr> <tr> <td>c</td><td>-</td> <td>g</td><td>-</td> <td>k</td><td>-</td> </tr> <tr> <td>d</td><td>-</td> <td>h</td><td>-</td> <td>l</td><td>-</td> </tr> </table>	a	15-06-2021	e	-	i	-	b	-	f	-	j	-	c	-	g	-	k	-	d	-	h	-	l	-	Formaat: 841 x 594 mm Schaal: 1:50/100/500 Tekenaar: Y.Z. Datum: 23-03-2021
a	15-06-2021	e	-	i	-																					
b	-	f	-	j	-																					
c	-	g	-	k	-																					
d	-	h	-	l	-																					

Positionering en maatvoering is indicatief. Hieraan kunnen geen rechten worden ontleend.